上海畫報

中華郵政特准掛號立券之報紙

◀每三日出一張售大洋四分▶

第六四四期

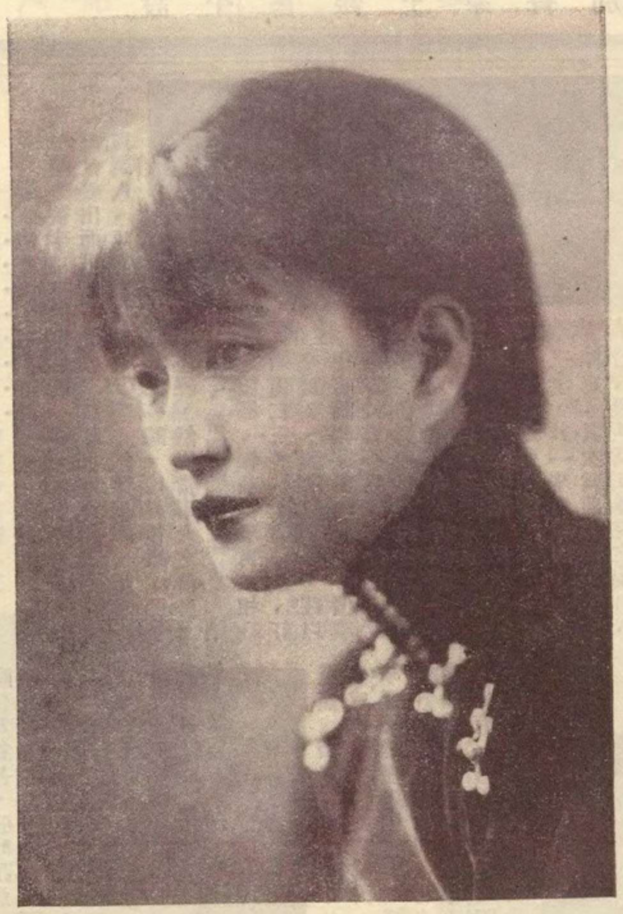

□民立女中國畫教授女畫家王蘊華女士□

（舍予藏）

▲本報價目 本埠 每月大洋四角五 個月大洋一元一角、半年二元二角、每年四元四角 外埠 連郵費每月大洋四角五分、三個月大洋一元三角五分、半年二元五角、全年大洋五元 郵票以一分為限、以上不收九五折算、館址 上海望平街第七號門牌

▲廣告刊例 新聞欄中（兩格）中縫欄內（分四格、每格每次八元半格起碼 封面廣告（每格每次六元計十五字為一行 足半格起碼

THE FOREMOST PICTORIAL JOURNAL EVER PUBLISHED IN SHANGHAI. PUBLISHED EVERY 3 DAYS. ESTABLISHED 1925.

張秋蟲先生傑作

新山海經

全書五大厚冊、定價大洋五元、特價三元、向上海畫報館購取者、每部祇收大洋二元五角、外埠加掛號郵費二角一分、全書回目自第一回至第二十五回如次、

第一回 名流聚黃浦狗盜雞鳴
第二回 暴虎憑河畫眉青鸚鵡
第三回 綠楊春好報館做花頭
第四回 近水樓臺靈觀先得月
第五回 魂消瓜印和淚寫新詞
第六回 珠玉出唾捧入芙蓉帳
第七回 夢慣無拘游魂過謝
第八回 飛烟補恨態逐雲舒
第九回 曲終人不見睡解千愁
第十回 丹心顧戚電儷珠簾
第十一回 意難忘蓮鉤傳好感
第十二回 走馬看花雲中鱗爪
第十三回 悵前塵無奈金龍尾
第十四回 杵臼論交花間尫影
第十五回 芳草天涯撩人隨意綠
第十六回 半醉微酣香團翻紙幣
第十七回 尤雲殢雨感局外英雄
第十八回 春水一篙私調穿葉箭
第十九回 羅衣昃麝解處微香
第二十回 風塵厭倦小姐從良
第二十一回 披蕨布袋舞妓搖臂
第二十二回 蘭閨捫蝨橫口搵香腮
第二十三回 白草黃雲穴中闕門
第二十四回 倦鳥歸林世人皆欲殺
第二十五回 驚天動地殺妾建奇勳

佳話證紅氍鸞顛鳳倒
驚鴻過市髑髏血模糊
紅稻啄殘賓筵假菊影
點眼金箔玉樹自臨風
妙到毫顛捧心窺祕戲
金錢役鬼招來玳瑁筵
江流不轉遺恨吞吳
冷露無聲花因人熱
花好月難圓癡拌一死
赤手銜悲雷呻月殿
狂欲死窩臂寄深情
吹簫引鳳洞裏烟護
摧大敵難為毛竹槍
葫蘆依樣窩上人頭
櫻桃樹底避面可憐紅
出奇制勝妙處覓金環
白壁青蝴憐泥中柳絮
殘紅滿徑笑驗守宮砂
皓足翻蓮引人入勝
宦海浮沉新裝門黠
嘈鐵饅頭姣畫折齒
桂室鳴牛晶瞎遺毒手
青燐碧血塞外招魂
春潮帶雨此物最相思
秉甲曳兵危詞蘇渴睡

大光明大戲院

今日三時 五時半 九時一刻 開映

琵琶但妮兒又來了！

為美國雷電華公司主演香艷熱戀有聲大傑作

戀愛之賊

閨房裏的美嬌娥小獻身手戰勝情敵奏凱而還

情場中的狐媚子大灌迷湯功敗垂成喪氣而去

這是一部強有力的戀愛史的一頁・用深刻的描寫・直打到婦人們的心坎中・凡是丈夫被別的婦人佔了去・千萬不用灰心・只須努力奮鬥・終能得到最後的勝利・

蜀產銀耳公司

本公司創設四馬路望平街中市專售四川高等銀耳暨參燕土產試與別家比較大有霄壤之分特別廉價藉酬諸君惠顧之雅意如蒙採購竭誠歡迎

本公司謹啓

電話六三八二七

□蔣主席侍衛長王世和夫人□

□梅蘭芳之義鑣

（少游自北平寄）

□張漢舉遺妾一寨至此

前歲梅蘭芳被李志剛持械圖綁一案、北平記者張漢舉君、因仗義出而排解、遽被李刼奪以爲質、不知如何、張以調人、死於李之鎗下、李亦飲彈畢命、此案曾轟動一時、內外報章、連載不絕、然以當事人之潛勢力故、新聞記者之探訪、殊頗困難、報載與事實、相符者僅二三也、記者與張、訂交最久、故所知獨詳、茲以上書篇幅關係、且恐各個環境、立言不易、不如暫守沈默、留爲他日小說中之材料、而爲視人命如草芥者一棒喝焉、自張之死、於今將三年矣、張之家庭、巳風流雲散、言之殊屬慘然、張本有三妻、其一來自田間、蓋糟糠也、其次爲前松翠班之綠晉、最次爲美鳳院之蘭君、先是、其髮妻奉母居故里、張與二妾旅平、以三人咸行三之故、朋輩戲以三山會館名張之居、一時以爲美談、張死事之前三年、母妻始從籍來平、妻妾之間、時聞詬誶之聲、殊苦之、及被張宗昌拘禁半年而出、毆詈乃益甚、張時語愚、謂家庭之苦如此、足以風當世之士夫、以此爲鑒、而毋萌多妻艷念、又恆自謂人生若斯、殊不如死、不知此卽語讖也、張死、遺三妻一子一女、子女咸髮妻所出、其五弟振九、則襲兄所有、席豐履厚、妻妾盈前、識者非之、昨年、摯嫂皆不直五、遂議析居、五以兄遺產、續娶一妾、奉母及長嫂子姪返故里、綠晉蘭君、咸經遣出、使自爲計、至是巳一年矣、上月、綠晉來平、愚邂逅於逆旅、詳詢梅氏對張之存卹、究竟若何、綠乃喟然歎曰、亡夫之死、實不如外間之言也、顧以弱質、自活尙無可爲計、何能顧死者之身後曲直、惟有一言、須鄭重聲明者、亡夫之喪、冥器及儀仗等所需、將及萬金、咸我輩自理、蓋亡夫遺有現金等是也、至於馮梅、除馬神廟住房一所外、無他贈遺、計其値纔及三千金耳、梅所交來之六千金、則爲張宗昌潘復朱有濟諸人、分別寫册醵資、以卹我遺族者也、亡夫死事慘、儕輩議其身後喪儀宜豐、故罄己所有、以盡其禮、若有絲毫受惠於親朋、死者之目瞑乎、愚又詢以外間傳言、梅氏對張妻弟、咸別有贈與、故相借立據于梅氏、永無異言、有諸、綠晉曰、事誠有之、儂則不與焉、儂此來、卽求援於梅氏、以爲亡夫與有生死之交、存卹窮嫠、義或無辭、蓋梅氏有慈善之譽、於路人且然、矧於儂乎、愚繼詢以張氏兩妾之善後、綠曰、蘭巳琵琶別抱、適一劉姓、其人患瘵、或不壽、所蓄金亦垂垂盡矣、儂則感於亡夫之情、誓不他適、實告君、儂於亡夫外、無一男子足以當意者、故毋寧終寡、意者、梅氏必有以成儂之志而全儂之身也、愚自此次與綠會後、迄以事梗、不復相値、昨過其寓、則巳去而之津矣、聞之綠之女友言、綠三致書於梅、不獲報、數數躬造梅氏之門、咸遭閽人白眼、擯以閉門之羹、幾乎淪倒逆旅、不得成行、後値梅之保鑣者趙姓於門、綠素與之稔、乞之哀、繼之以最敬之禮、趙始爲向所稔友、募得三數十金、畀綠使赴津、毋再有求於梅氏、此女友送綠登車、親見深秋衣單、狀至觳觫、嗚呼慘矣、

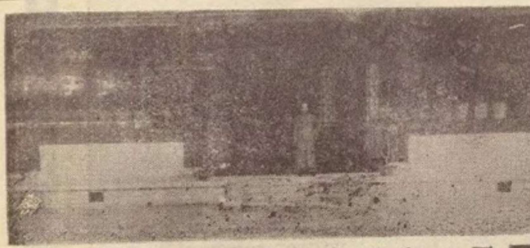

□王侍衛長之新居最近落成者□

□王侍衛長之戚□

□記王蘊華女士

（記者）

女士爲文學家前輩嶺南王梅曙先生之女公子也、富有天才、從浙江王潛樓先生習畫、所作仕女花卉、精妙彌足珍貴、性豪爽、有丈夫氣、近任民立女子中學國畫教授、影見封面、畫及另一玉照見下方、

□女畫家王蘊華女士作品及其芳影□

□小說求售

鄙人旅居燕京將及廿載於民國以來軍政掌故以及軍閥官僚社會聞人之豔聞軼事尤耳熟能詳茲正在編著長篇小說巳將及半其爲各種小說所無者卽書中主人之相片眞影蒐羅頗廣（女性更多）倘有書局或報館有意購此書版權者可逕致函鄙人磋商再者鄙人息影杜門努力著述文字近年南北報章刊登拙作多署名戊戌生及燕燕最近如本報之北平通訊亦多鄙人撰寄其有未見鄙人文字者請閱本報可以舉一反三矣來函請寄北平東方飯店轉交　陸少游敬啓

□浦東賞菊歸來□

（中立者爲張鳳眞女博士）（黃警頑徐雪階贈）

□胡文虎果然怕綁票

（侍者）

華僑巨子胡文虎、此次回國、備受各方之歡迎、摩靈君早有胡文虎不怕募捐一文、刊諸前數期本報、今胡一履國門、卽以三十五萬元鉅款、捐贈首都某醫院作建築之用、其豪闊可見一斑、然則胡文虎不怕摹捐之名、殆無人可以與之比擬矣、惟胡不怕摹捐、而怕綁票、在京時蔣主席特撥衛兵八人、供胡氏拱衛之用、實則首都平靖、綁匪絕跡、焉用此糾糾武夫爲、及胡至申、戒備益嚴、其護衛居然戎裝佩帶、蓋胡頗服膺有備無患之說、寧貽膽小之譏、不欲身臨險地、固亦大偉人之所爲也、噫、宵小橫行、乃影響及於慈善之士、不亦大可痛耶、

？？？

□爲學須知（三）

（鍾鍾山）

□三戒

□戒塗抹剽竊　孔子曰、道聽塗說、德之棄也、讀書不在根本上着力、而以塗抹剽竊爲事、道聽塗說之類也、將以欺人歟、則人不可欺、將以自欺歟、則自不應欺、故三戒首須戒此、

□戒是丹非素　天下之理無窮、而人之立言各異、莊子曰、此亦一是非、彼亦一是非、必是此而非彼、則所取狹矣、所取狹、則學不足以見道之全、而小之意見之爭、大之門戶之禍、胥將由此而起、況乎初學之士、卽有所得、未便爲是、學記曰、幼者聽而勿問、問且不可、而況輕執己見、以斷古人之是非乎、

□戒輕於箸述　曾子曰、君子以文會友、學者果有所得、發爲文章、以爲朋友賞析之資可也、若急於自見、欲以爲竊取聲譽之地、恐從此走入虛浮一路、不特妨功、且將奪志矣、是尤不可不戒也、

上海商業儲蓄銀行

總行寧波路九號

虹口分行行址北四川路蓬路角　電話六八〇五〇

經營一切銀行業務

靜安寺路分行行址同孚路角　電話六八〇五〇

創辦信用小借款

蔣主席珂里之總總

·方·子·衛·攝

□跋蔣主席珂里之種種

（記者）

蔣主席勞苦功高、遄返奉化溪口之故里、稍事休養、而外報則有「奉化會議」之推測、且有專對東北方策之訛言、實則盡屬無稽、以蔣主席之大公無我、張學良之擁護中央、固不容挑撥離間者之少逞其技也、方子衛先生得蔣之王侍衛長世和之特許、攜有奉化溪口之近影甚多、因選數幀、揭諸篇首、以見「奉化會議」為不根之談焉、

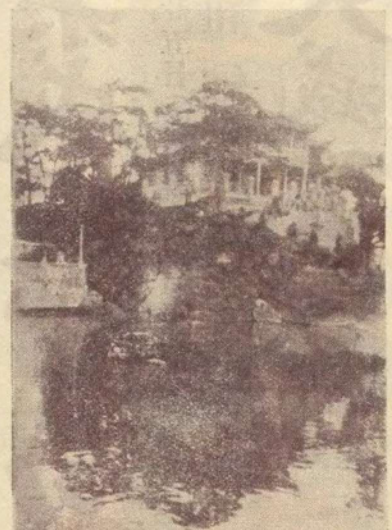

□蔣主席現今所居之地□

□改建後之文昌閣□

□籌賑遼災之明星義務戲

（振振自津寄）

遼甯水災賑務、天津方面由張學良夫人于鳳至女士、親臨規畫、昨日（二日）起在明星戲院演義務戲三晚、第一夕為楊小樓殷家堡、梅蘭芳楊小樓王鳳卿合演甘露寺、美人計、回荊州、第二夕、梅蘭芳王鳳卿演汾河灣、又梅楊合演長坂坡、第三日則有梅蘭芳楊小樓王鳳卿合演之霸王別姬、包廂（六座）售六十元、池座前排八元、（丹翁詩稿、手民遍覓未得、臨時以兆稿補入、用特聲明、並誌歉忱、）

□蔣主席隨行之二秘書□（右）陳舜耕君（左）桑寶澧君

□蔣主席令兄浙海關監督蔣介卿先生□

□羅隆基被捕之一瞥

（摩靈）

羅隆基博士、思想精警、其為文雄健而有奇氣、凡讀新月雜誌者、類能知之、不意日前下午羅忽以被捕聞、一般人不免因之疑訝、按羅現任光華大學吳淞中國公學教授之職、平居除講學及執筆外、亦並未參加社會上任何活動、故羅隆基之名絕非人人皆知、然則此次被捕、殆亦別有因緣、溯自胡適博士在新月雜誌發表人權論之後、學術界為之震驚、胡亦以此為人攻擊、距最近羅亦有相似之言論在新月發表、其中不無稍涉激烈之處、警備司令部以其有言論反動之嫌、遂于前日派員連同公安局巡警趁羅往吳淞中國公學上課之際、加以逮捕、旋解往公安局審訊、後為宋子文、張壽鏞、張羣、蔡元培、等得悉、急往詢問、乃代羅解釋一切、並由張壽鏞擔保、故羅旋即釋出、計被拘不過五小時耳、

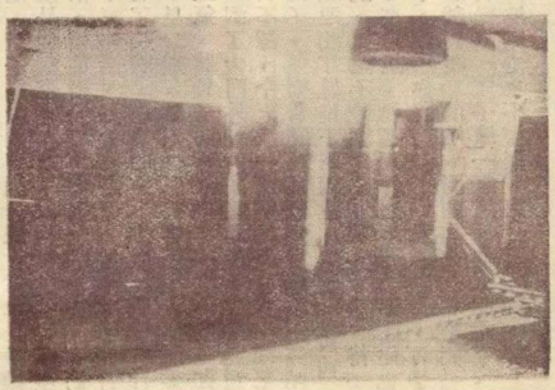

□報本堂為蔣主席誕生之地□（中堂供祖宗神位懸有孫總理題「為國勳勞」匾額）

□蔣主席寓所之前即鄞奉公道在溪口終點之紀念坊□

□蔣主席獨資創辦之武嶺學校即擬改農專□

□寶華山遊記

（仁湖）

按仁湖先生為今外部情報司幫辦吳天放先生之別署、吳先生中西文並精、畢業於北京大學、治事幹練、操守廉潔、宜王外長深器之也、（編者志）

萬山推裏看雲松、曲磴幽溪復幾重、為愛泉聲過林去、不知煙寺遠聞鐘、

此王漁洋遊寶華山詩、外部監印蕭之安君持示、盛稱寶華之勝、棲霞不如、並告自下關乘車、移時至龍潭、步行四五里輒達、吾人寄居石城、深感枯寂、於是逸興勃發、遂有寶華之遊、及至龍潭下車、詢土人、知距山有十五里之遙、顧同行人多、而僅四輿、予與我華次長吉符秘書等、皆步行、然山徑崎嶇、革履蹀躞、久亦憊乏、過楊柳泉、漸踏華麓、行復數里、山勢崛起而中凹、羣峯環拱、若華之含萼、寺宇藏、如蓮之有房、華山之稱、殆以此歟、登獻喜嶺、先見蓮花城、為蔡屏周書、挺活可愛、其後營構一樓、如鎖龍虎、由是水出無形、氣聚不散、顏曰環翠、入此即抵寺門、有軍士守衛、見吾等人衆、持槍阻之、經與說明始知誤會、叢林靜士、有是人也、亦煞風景、方丈招待、略事茗憩、先詣銅殿、殿之傳說有二、明太后夢一山皆蓮、下詔盡訪天下名山有蓮花其名者、禮臣以寶華應、因敕建銅殿、崇奉大士、此一說也、明釋妙峯、曩於西蜀廣購南金造三大士、各範銅殿以貯文殊普賢、已奉峨嵋五台、獨普門大士擬送普陀、緣事未果、乃卜建華山、此二說也、今統稱銅殿為明萬歷釋妙峯奏請創建、聞昔時梁棟櫨桷窗瓦屏檻悉範銅為之、今觀音座後、尚有小銅佛三十六尊、殿墀鋪石、仍見精光熠爚、並映霞日、昔人鍾惺登殿賦詩曰、江近雙峯似白雲、由峯間看長江、白如雲片、此詩逼真、予亦得觀音潔足長江碧之句、蓋觸景而成、我華次長攜有像機、為吾等留一影焉、

——（未完）——

□鄞奉公道之王道坦坦□

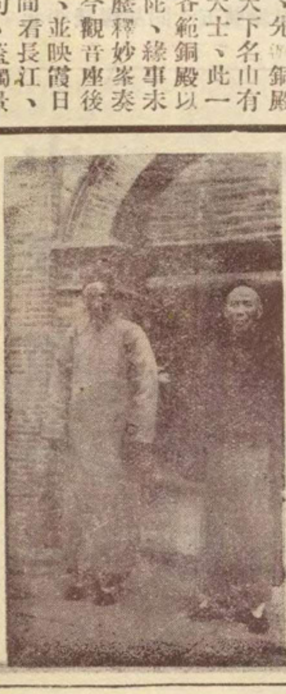

□（左）蔣主席之母舅王姓（右）連襟宋姓□（攝於蔣主席舊居前、屋落成於民十一、成後蔣主席母即逝世、）

□今日本報有一張戲裝照片、標作三個？、要請本報閱者、猜上一猜、但是不許猜梅蘭芳、究竟何人、下期揭曉、（舍子）

中國唯一之國藥號

張鶴年參燕國藥號

擇於國歷十一月十日正式開幕

本主人因鑒於新闢地方繁盛市區遼闊人口日增尙乏精良考究規模宏大之中國藥材店殊爲缺憾因以便利民衆起見不惜重資自建四開間清水方磚高大石庫門面建築偉大裝璜富麗曾設立籌備處於山海關路永定里迄今三載對於飲片泡製丸散修合諸膠杜煎及膏丹露酒無不悉遵古法業已設置完備正式開幕各種參燕補品莫不應有盡有並將關係重要各藥專部分設樣品陳列處以供研究茲値冬令又値開幕伊始凡一切參茸仙膠補品爲優待顧客計犧牲血本廉價一月如蒙惠臨無任歡迎

上海新閘路辛家花園東卽麥特赫司脫路口

小東門中華路口

福安公司

國歷十一月六日開幕

統辦全球物品　搜羅齊備

推銷中華國貨　應有盡有

新張伊始　特別廉價

爲滬南商店魁手　是百貨業之異軍

大集成皮貨局

上海拋球場二馬路口

十月廿五日（卽古歷九月初四日起）

粗細各種皮貨

特別大減價一月

天上人間（二一四）（張恨水）

第六回　閨讌羨乘龍絲蘿有托　年華傷舊木博奕猶賢

蔡王氏看到、便笑道、你瞧、頭髮梳得烏緞子似的、姐兒倆預備出門啦、竹子道、可不是、我們逛天橋去、姥姥、你買什麼嗎、我給你帶回來、玉子將筷子頭反過來，輕輕的戳了竹子一下額角、你別太高興、媽的話是靠不住的、也許臨時變卦、我看你去什麼、竹子嘴一鼓、頭一擺道、那不行、我是去定了、陳大娘捧了一碗飯、只管吃、依然是不理會、吃過了飯姊妹倆忙着洗臉撲粉、玉子又當了母親的面、叫竹子到隔壁寄宿舍裏去看一看鐘、現在是什麼時候了、竹子去了一會、跑回來說、已經打過十二點了、我們趕快走罷、玉子微微瞟了她一眼、意思是讓她別再向下說、於是從從容容、換了衣服、趁着母親坐在小堂屋裏作活、便笑道、媽、你買什麼不買、我們去了、陳大娘手裏作活、好久不說話、抬起頭來對竹子渾身上下、看了一看、冷冷的道、去罷、我沒有什麼可買的、玉子見母親、臉上一點笑容沒有、不敢多說話惹得母親生氣、將竹子向前微推了一推、然後跟着她走了出來、到了大門外、竹子笑着連跳了幾跳道、你總說我的嘴不穩、今天我一個字都沒有露出來吧、我和周先生說了、他樂着哩、已然到電車站上等咱們去了、玉子連連拍了她幾下肩膀道、要死的東西、口裏說是不說、這還不是說出來了嗎、走罷、待一會兒你見了他可別亂說、他要買什麼東西給你、你也別伸了手就收下、我叫你怎麼着、你就怎麼着、竹子道、你不是怕和爺們說話的嗎、回頭周先生和咱們一塊兒走、你不害臊嗎、玉子臉一紅道、你又胡說了、都是街坊、在一塊兒走也不要緊、害什麼臊呢、

純淨補力多

美味滋補壯補全身
改良體質促進治療

補力多總發行九福有限公司

各埠中法藥房中西藥房及各大藥房均有售

含幾怪補力多

補肺療咳順氣化痰
癆傷衰弱均有特效

全國唯一通信照相機關

東北新聞影片社

供給東北新聞照片

承攝各種電影片

出租東北時事影片

瀋陽十一緯路一四〇號

無線電報掛一七五八號

請讀北平湖社月刊

集古今名人書畫之大成

純粹研究書法國畫刊物

每月一冊　一角八分　全年一元六角

北平錢糧胡同十五號湖社啓

中華照相館

首都最漂亮的照相

南京奇望街

圓聽　扁聽

五洲爽身粉

粉質細膩　消暑解熱

暑氣逼人揮汗如雨痱子斑疹紛堆磊落婦女小孩患者良多痛癢難忍然此乃皮膚病苟能每日用本廠衛生藥皂沐浴洗身殺蟲制汗祛濕消毒浴後撲以五洲爽身粉渾身舒暢然後再飲二杯五洲新鮮果子露痱子斑疹日漸隱退各界士女其鑒之

中華衛生皂　克和沙浮藥水　五洲果子露

銅盒衛生藥皂　硼酸洗浴皂　五洲花露水

上海五洲大藥房發行

本報係上海文華美術圖書印刷公司承印